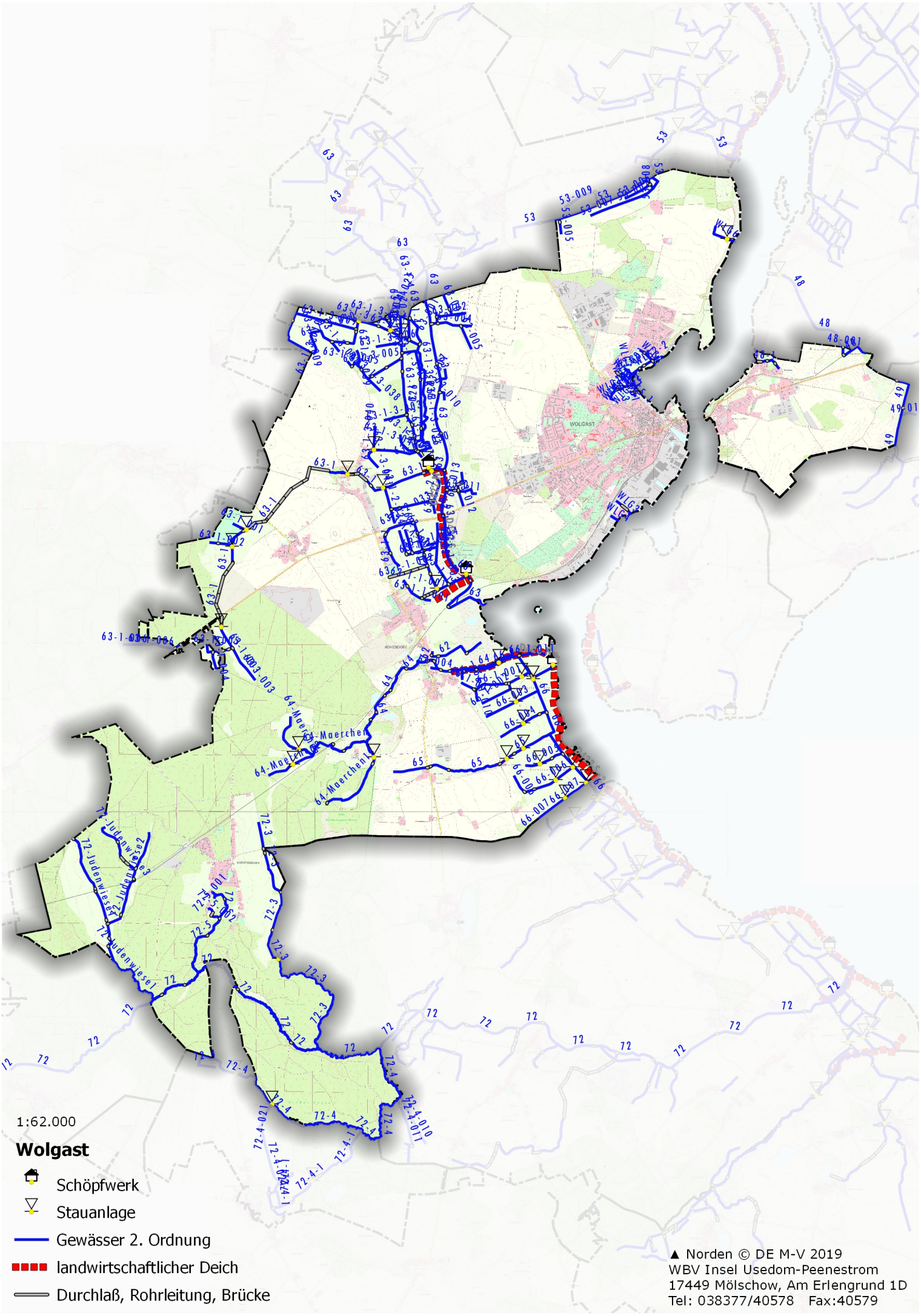
1:62.000
Wolgast
Schöpfwerk
Stauanlage
Gewässer 2. Ordnung
landwirtschaftlicher Deich
Durchlaß, Rohrleitung, Brücke
▲ Norden © DE M-V 2019
WBV Insel Usedom-Peenestrom
17449 Mölschow, Am Erlengrund 1D
Tel: 038377/40578 Fax:40579